



Ministerio de Educación
Guatemala

REGISTRO FOTOGRÁFICO PROGRAMA DE MANTENIMIENTO DE EDIFICIOS ESCOLARES PÚBLICOS

PRA-FOR-123
Versión 1

SITUACIÓN DEFICIENCIAS DETERMINADAS

PREVIO

DURANTE

POSTERIOR

DEPARTAMENTO:	ALTA VERAPAZ	MUNICIPIO:	PANZÓS
NOMBRE DEL ESTABLECIMIENTO:	ESCUELA OFICIAL RURAL MIXTA	DIRECCIÓN DEL ESTABLECIMIENTO:	COMUNIDAD NUEVA JERUSALEM EL RODEO
CÓDIGO DEL ESTABLECIMIENTO:	16-07-0200-43	FECHA:	24/09/2024



Foto1: Se observa el modulo de una aula expuesta a la humedad



Foto 2: Se observa la estructura portante



Foto 3: Se observa una de las aulas en mal estado



Foto 4: Se observa el deterioro de las laminas portantes



Foto 5: Se observa las columnas portantes en mal estado



Foto 6: Se observa que la torta de cemento es rustica

Observación: Si es necesario se pueden agregar hojas adicionales y actualizar el número de hojas.

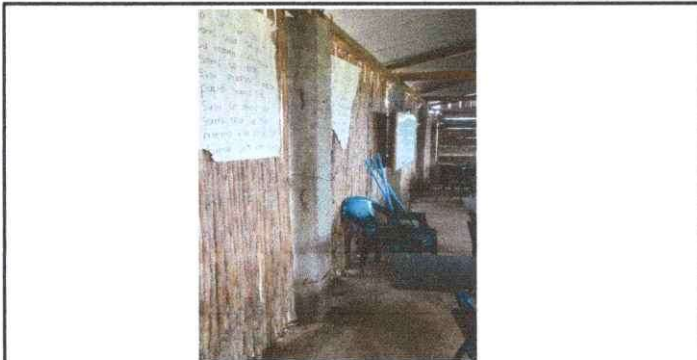
Josefina Chob

Firma y sello del Presidente de la OPE



[Signature]

Firma y Sello Director Centro Educativo Público

